



Delicias (Pastriz)

C. Delicias, 17, 50195 Pastriz, Zaragoza, España

Pastriz, a 15 km de Zaragoza, localidad con todo tipo de servicios. Alierta 976224875.

Venta : **€ 168,000**

Descripción

Pastriz, a 15 km de Zaragoza, localidad con todo tipo de servicios, centro cultural/ biblioteca, piscinas municipales, Colegio de Educación Infantil y Primaria La Portalada, bus nocturno etc, y junto a la Reserva Natural de Los Galachos de la Alfranca.

Unifamiliar adosado en perfecto estado y con excelente distribución. Patio/jardín privado de 41m2.

Planta calle, desde el recibidor se accede al salón comedor de 22m2 con acceso directo al patio/jardín, amplia cocina de 14m2 con zona de almacenamiento y de lavado aparte, aseo con ventilación natural y espacio destinado a almacenamiento y zona de lavado.

Hay acceso directo desde la cocina y el salón comedor al patio/terraza.

En el patio hay una chimenea de obra, agua y un trastero de unos 8m2, así como acceso a través de una escalera a otra zona de trastero habilitada con habitación / despacho/ zona de juegos.

Planta primera, a través de la escalera y separada a través de una puerta corredera se accede a la zona de descanso, habitación principal de 14m2 con vestidor, otra de 12m2 (ambas con acceso directo a la terraza) y la tercera habitación de 12m2 aproximadamente. El baño de 6m2 tiene ventilación natural y tiene bañera.

Zona ático, desde la primera planta se accede a la zona de ático que es la una amplia terraza en la que se encuentra otra zona de trastero.

Vivienda para poder entrar a vivir. Suelos de gres rústico. Carpintería exterior de madera mantenida. Mosquiteras. Caldera individual de gasóleo.

Más información teléfono.

Detalles

Tipo de propiedad: **Casa**

Estado: **Disponible**

Tipo de construcción: **Hormigón**

[Website](#)

Características principales

Subtipo de propiedad: **Casa unifamiliar**

Zona urbanística: **Residencial**

Etapas de construcción: **Completado**

Año de construcción: **1950**

Dormitorios: **4**

Baños: **2**

Tipo de cocina: **Separada**

Amueblado: **Sin amueblar**

Planta: **3**

Tipo de suelo: **Gres**

Superficies

Superficie Util: **118m²**

Terrazas descubiertas: **40m²**

Energía y Calefacción

Tipo de calefacción: **Sistema de calefacción autónomo**

Medio de calefacción: **Gasolina**

Grado de Eficiencia Energética: **Pendiente de certificación**

Otras Características

Trastero, Agua, Electricidad



Característica Adicionales

Agua Caliente: **Individual**
Planta Baja: **Si**

Alta de Suministros: **Si**
Terraza: **Si**

Importe IBI: **170**



ALERTA®
SERVICIOS INMOBILIARIOS

Gallery





ALERTA®
SERVICIOS INMOBILIARIOS

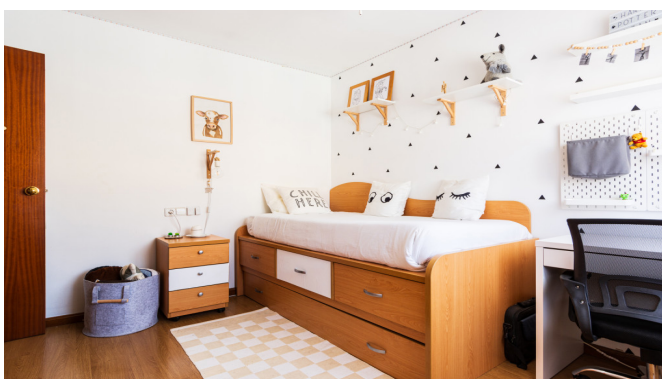



ALERTA®
SERVICIOS INMOBILIARIOS

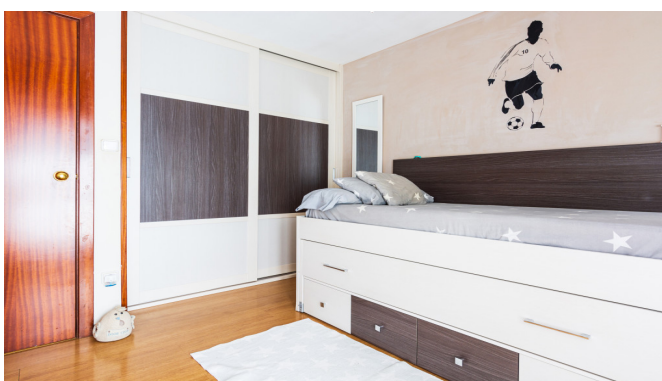



ALERTA®
SERVICIOS INMOBILIARIOS





ALIERTA®

SERVICIOS INMOBILIARIOS

