Avda Ramiro I (Urb. Prados del Rey)

C. Ramiro II, 50298, Zaragoza, España

URBANIZACIÓN PRADOS DEL REY. VIVIENDA
UNIFAMILIAR personalizable. Obra nueva. Alierta
976224875.

Venta : **€ 225,000**

Descripción
URBANIZACIÓN PRADOS DEL REY. VIVIENDA UNIFAMILIAR personalizable. Obra nueva.

DISEÑO Y FUNCIONALIDAD. EFICIENCIA ENERGÉTICA.

Urbanización consolidada, con población mayoritariamente joven. Para vivir todo el año o disfrutar de una segunda vivienda, cerca del Campo de Golf Los Lagos. Con zonas comunes ajardinadas, parque, piscinas y campo de fútbol.

Se vende unifamiliar (casa aislada) en terreno urbano consolidado, bien ubicado, en parcela cuadrada de 518 m2.

SE OFRECEN DOS OPCIONES, LLAVES EN MANO.

OPCIÓN 1: Superficie construida de 90 m2 en una planta. Se distribuye en hall, salón con cocina en concepto abierto, dos dormitorios, baño y porche. Parking. Piscina y jardín.

OPCIÓN 2: Superficie construida de 111 m2 en una planta. Se distribuye en hall, salón con cocina en concepto abierto, tres dormitorios, baño y porche. Parking. Piscina, huerto y jardín.

Para más información, ALIERTA: 653675046 / 976224875

Detalles

Tipo de propiedad: **Casa**
Website

Estado: **Disponible**

Tipo de construcción: **Hormigón**

Características principales

Subtipo de propiedad: **Casa unifamiliar**
Año de construcción: **2023**
Tipo de cocina: **Americana**
Aparcamiento: **1**

Zona urbanística: **Residencial**
Dormitorios: **3**
Amueblado: **Sin amueblar**
Planta: **1**

Etapa de construcción: **En construcción**
Baños: **2**
Aparcamiento descubierto: **1**
Tipo de suelo: **Suelos de madera**

Superficies

Superficie Util: **90m²**

Energía y Calefacción

Tipo de calefacción: **Sistema de calefacción autónomo**

Medio de calefacción: **Calefacción por suelo radiante**

Otras Caracteristicas

Piscina privada, Agua, Electricidad

Caracteristica Adicionales

Garaje: **Si**
Estado de Conservación: **Obra Nueva**
Terraza: **Si**

Vivienda Accesible: **Si**
Jardín: **Si**
Exterior: **Si**

Agua Caliente: **Individual**
Planta Baja: **Si**

Gallery

Solocasa.es

PLANTA
PROYECTO DE BÁSICO Y DE EJECUCIÓN DE VIVIENDA UNIFAMILIAR

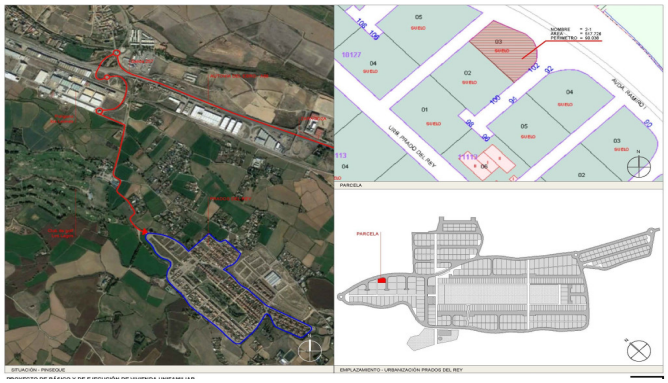
SITUACIÓN - PINSEQUE
EMPLAZAMIENTO - URBANIZACIÓN PRADOS DEL REY

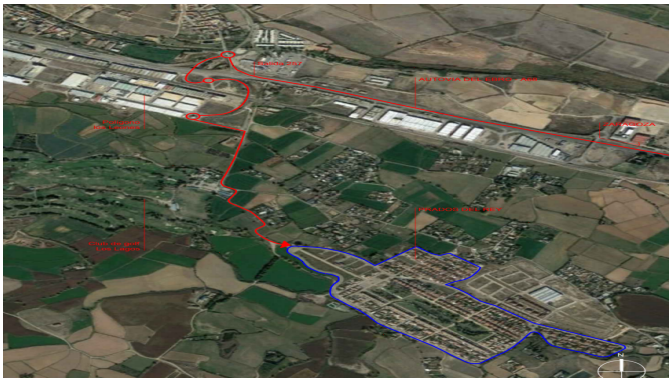

URBANIZACIÓN

Pinseque
Urbanización
PRADOS DEL REY

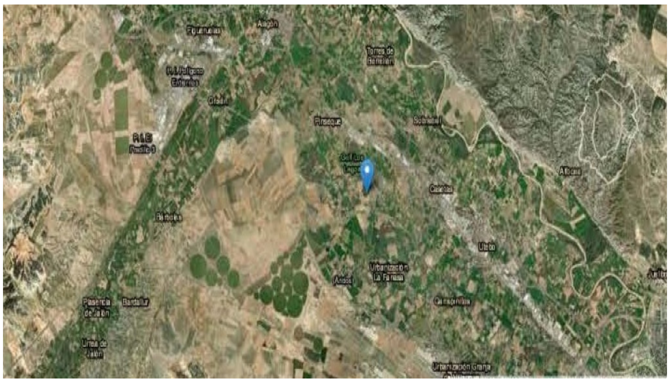

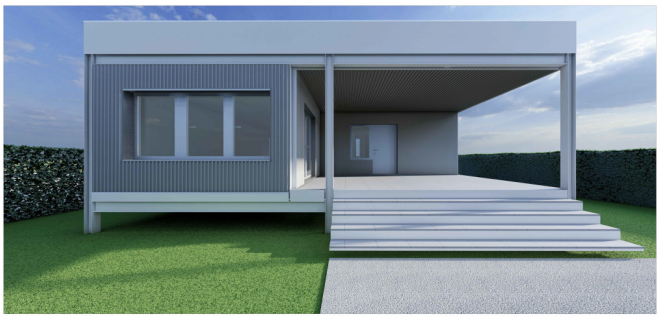

NOMBRE = 2-1
ÁREA = 517.726
PERÍMETRO = 90.038
05
SUELO
03
SUELO
10127
04
SUELO
02
SUELO
01
SUELO
04
SUELO
05
SUELO
03
SUELO
02
11113
06
AVDA. RAMIRO I
URB. PRADO DEL REY
N

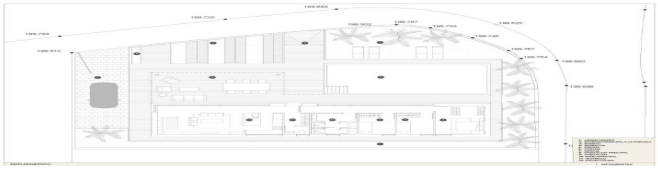

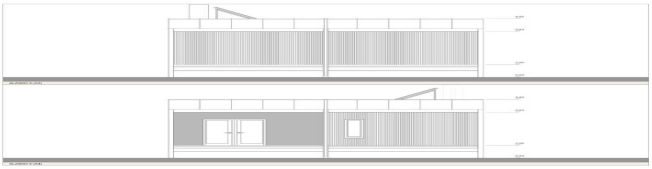

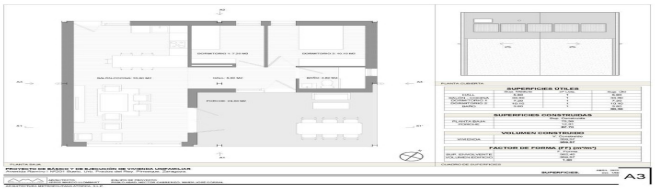
SUPERFICIES ÚTILES
SUPERFICIES CONSTRUIDAS
VOLUMEN CONSTRUIDO
FACTOR DE FORMA (FF) (m²/m³)
A3

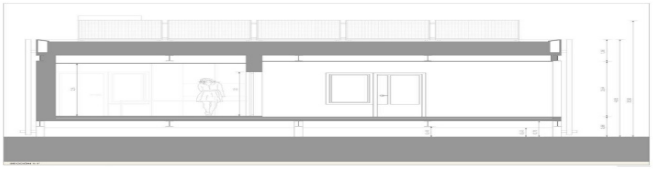

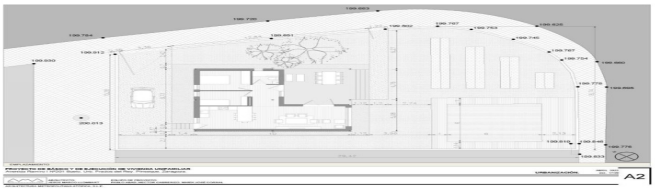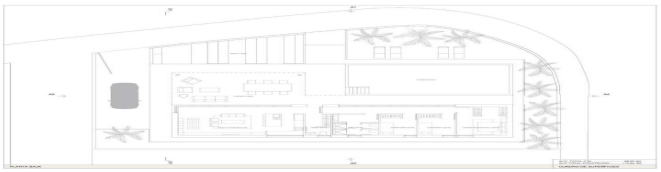
A2